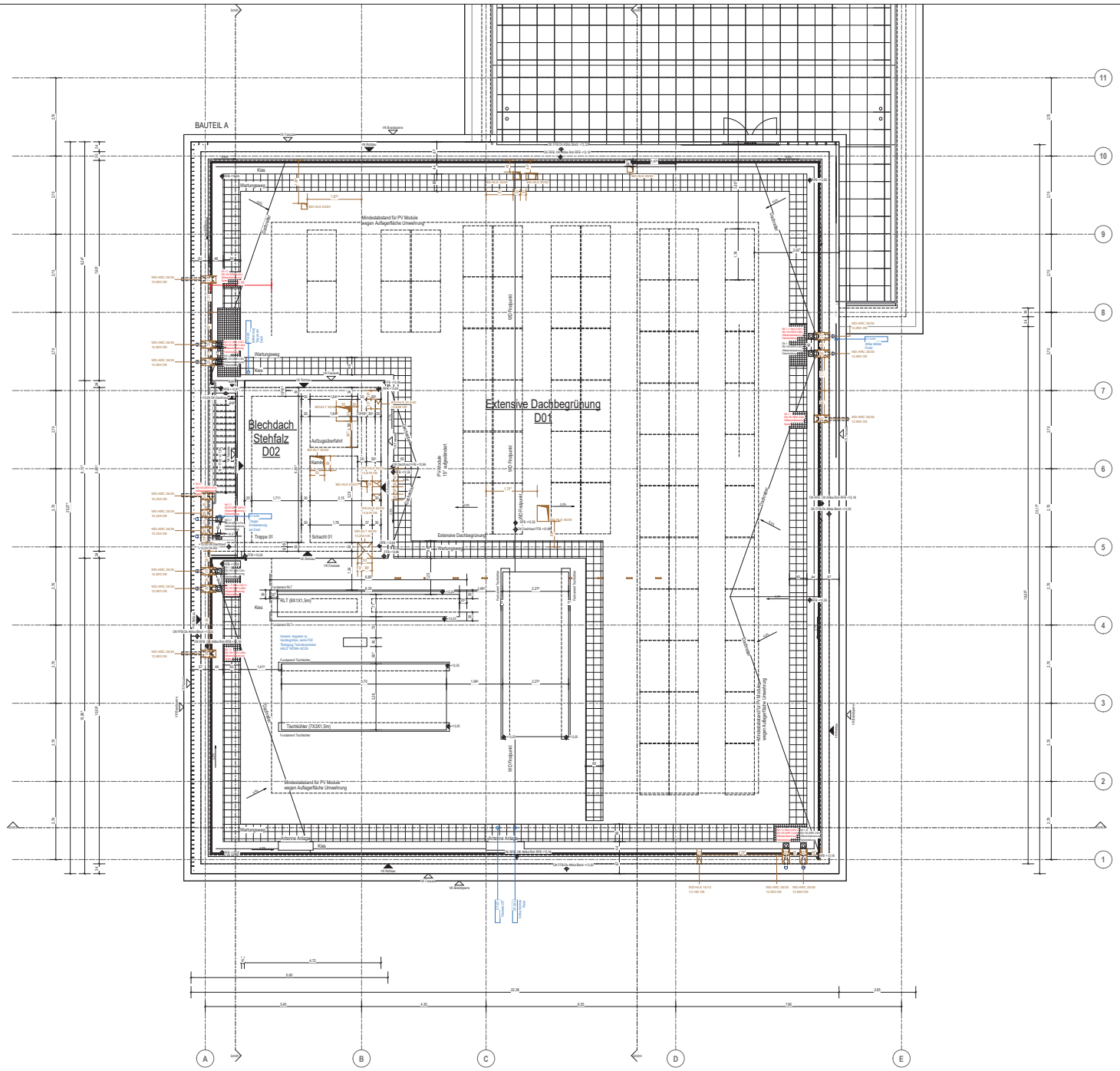

- Alle Maße sind verantwortlich am Bau zu prüfen.
- Türhöhen, Wandhöhen, Brüstungshöhen etc. sind bezogen auf **OK FFB** (auf Seite der Maßangabe)
- Schließen von Wanddurchbrüchen und Vormauerungen von Schächten erfolgt generell erst nach erfolgter Installation und nur auf Anweisung der (Fach-) Bauleitung.
- Angaben zu Einbauteilen, Leerrohren, Rohrdurchführungen, Haltschienen etc. sind den Plänen der jeweiligen Fahrplaner zu entnehmen.
- Türbreiten: Maßangaben= lichte Rohbauöffnungen **Türhöhen ab OKFFB.**
  Sofern nicht anders vermerkt gilt als **lichte Türöffnungshöhe 2.05m**
  Lichte Durchgangsbreite: - Umfassungszarge, Eckzarge: **Rohbauöffnung minus 100mm**
  - Blockzarge: **Rohbauöffnung minus 150mm**
  - Umfassungszarge, Eckzarge mit besonderen Anforderungen (z.B. E-Office, Brandschutz...) **Rohbauöffnung minus 130mm**
  - Rohr-Rahmen-Elemente: **Rohbauöffnung minus 170mm**
  In FLUCHTWEGEN Türdrücker noch zusätzlich abziehen (ca. 80mm). Wenn Tür nur 90° öffnet, Türblattstärke abziehen.
- Lage Kernbohrungen nach Angaben Planung Technikgewerke.
- Weitere Angaben zur Betonqualität sh. Schalplanung

BAUTEILE

- Stahlbeton Wand
- Stahlbeton (Sichtbeton) Wand
- Mauerwerk Außenwand
- Mauerwerk
- Dämmung
- Betonfertigteil

ANGABEN ZUM BRANDSCHUTZ

- Brandschutzwand
- ti Wand = feuerbeständige Wand
- hi Wand = feuerhemmende Wand
- hfh Wand = hochfeuerhemmende Wand
- hfh W Wand = hochfeuerhemmende Wand auch otter (zus. mech. Beanspruchung

ANGABEN ZU AUSSPARUNGEN

- Deckendurchbruch
- Deckenaussparung
- Wanddurchbruch
- Wanddurchbruch
- Wandschlitz
- Fundamentaussparung ab OK RFB
- Fundamentdurchbruch
- Wanddurchbruch
- Deckendurchbruch

PLANVERWEISE

- 01.01 Tür/nummer (siehe Türliste)
- 01 Raumnummer (siehe Raumliste)

Raumliste	
Raum-Nr.	Name
01.01.01	Technik
01.01.02	Lager
01.01.03	Lager
01.01.04	Lager

DETAIL-/PLANVERWEISE

- 07.02

ANGABEN ZU OBERFLÄCHEN

- Fl Fliesen
- AkA Akustik
- GK Gipskarton
- Alu Aluminium Paneel
- SB Sichtbeton
- HWP Holzwerkstoffplatte
- Roh + Akk S Rohdecke mit Akustik Segel

Decke
Boden
Wand
Deckenbeplankung

ANGABEN ZU FLÄCHEN

- Schnittebene (Bodenebene)
- Schnittebene (Deckenebene, Bewehrung auf 30cm verdichtet)
- Schnittebene (Deckenebene, Bewehrung auf 10cm verdichtet)

ANGABEN ZU KS-MAUERWERKSWÄNDEN

Typ	Bauteil	Rohdichteklasse RDK (kg/m³)	Brandschutzklasse
1	Innenwand KS 11.5cm	1,6	siehe
2	Innenwand KS 11.5cm	2,0	siehe
3	Innenwand KS 17.5cm	1,6	siehe
4	Innenwand KS 17.5cm	2,0	siehe EnEV
5	Innenwand KS 17.5cm	2,2	siehe
6	Außenwand KS 24cm	2,0	
7	Außen- Innenwand KS 30cm	2,0	siehe

ZEICHNENERKLÄRUNG

- DK Deckenkante
- BK Bodenkante
- OK Oberkante
- UK Unterkante
- VK Vorderkante
- IK Innenkante
- AK Außenkante
- +0.00 Rohbau-Kote Schritt
- ±0.00 Ausbau-Kote Schritt
- UKRD Unterkante Rohdecke
- AD Abgehängte Decke
- RD Rohdecke
- AH Aufhöhung
- DS Dicht schließend
- RS Rauchdicht schließend
- NAG Nebelgang
- FW Fluchtweg/er
- BR Brüstung
- BRH Brüstungshöhe über FFB
- WH Wandhöhe über FFB
- BE Bodenniveau
- DA Dachniveau
- UZH Unterzughöhe
- UZ Unterzug über FFB
- ST Sturz über FFB
- BSP Bodenspung
- DSP Deckenspung
- S Sanitär
- RA Rauchabzugsanlage
- NÖ Notstromstoßung
- LG Lüftungsflügel
- NA Not-Dachentauf
- SA Spreiz am Dachstiftes
- FFB +/-0.00 Ausbau-Kote OKFFB
- RFB +/-0.00 Ausbau-Kote OKRFB
- Einhängung Einschubdeckel
- Änderungswolke
- Hinweiswolke

Nr.	Datum	Änderung	Bearbeiter
06	19.09.2025	Festlegung Rohbau mit SuD- WP2	VR
05	23.07.2025	Festlegung Rohbau mit SuD	VR
04	28.05.2025	Festlegung Rohbau ohne SuD- WP1	VR
02	03.04.2025	Festlegung Rohbau ohne SuD- WP1	VR
01	12.03.2025	Änderung 1	VR
00	27.09.2024	Planerstellung	JC

Ausführungsplanung

Deutsches Rotes Kreuz
DRK-Kreisverband Aalen e.V.

N

Bauteil A

DRK Kreisverband Aalen e.V.
Schützenweg 2/1
73430 Aalen

Projekt: **Neubau Integrierte Regionalleitstelle Ostwürttemberg**	Planungsstufe: **Ausführungsplanung**
	+440,35m ü NN =+/-0,00
Plantitel/Inhalt: **Grundriss DA- Bauteil A**	1 : 50
	Papierformat: A0

Planstand Ausschreibung

Fachplaner	Planstatus	Plan bearbeitet
	Freigegeben	

	Planstatus	Plan bearbeitet
	Freigegeben	

1:50 | 1:1,19 | 1:1,19 AP